

**Tes Kemampuan Bahasa Indonesia  
sebagai Bahasa Asing TKA  
Tingkat Dasar**

# **Membaca**



**Program BIPA  
Lembaga Bahasa Internasional  
Fakultas Ilmu Pengetahuan Budaya  
Universitas Indonesia  
2019**

# **MEMBACA**

(Tingkat Dasar)

25 Soal

Waktu : 45 Menit

# The Indonesian Language Proficiency Test for Beginners

## Reading Test

### Directions:

1. Read each text printed in your test book and answer the questions on the following passages.
2. Every question is presented with four possible answers marked with A, B, C, or D.
3. Fill in the space of the letter (●) that corresponds to the answer you have chosen on the answer sheet.
4. If you change your answer, erase it as completely as possible, then fill in the space of the letter that corresponds to your new answer.

Teks berikut untuk soal nomor 1 dan 2

Daftar Riwayat Hidup

Data Pribadi

Nama : Kaka Hermawan  
Jenis Kelamin : Pria  
Tempat, tanggal lahir : Palembang, 15 Mei 1988  
Kewarganegaraan : Indonesia  
Status perkawinan : Belum Menikah  
Tinggi, berat badan : 168 cm, 65 kg  
Kesehatan : Sangat baik  
Agama : Islam  
Alamat : Jl. Basuki Rahmat No. 05 Palembang 30412  
No. HP : 0811-12345678  
Email : kakahermawan@gmail.com

1. Berapakah usia laki-laki itu saat ini?
  - a. Kurang lebih tiga puluhan.
  - b. Di bawah empat puluh tahun.
  - c. Di atas tiga puluh tahun.
  - d. Empat puluhan tahun.
2. Pernyataan berikut yang **tidak sesuai** dengan teks tersebut adalah
  - a. Laki-laki itu belum mempunyai istri.
  - b. Laki-laki itu belum mempunyai anak.
  - c. Laki-laki itu belum berkeluarga.
  - d. Laki-laki itu belum pernah menikah.
3. Di mana letak gudang?
  - a. Di belakang ruang istirahat karyawan.
  - b. Di depan ruang Adm dan ruang toko.
  - c. Di bagian paling depan ruang toko.
  - d. Di antara ruang Adm dan *pantry*.

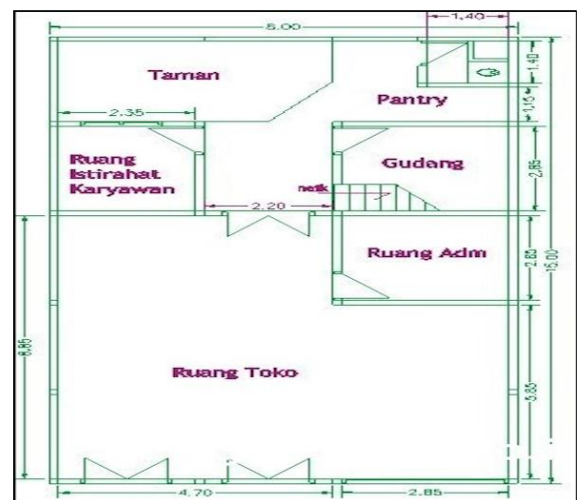

Teks berikut untuk soal nomor 4 dan 5.



4. Di seberang Rumah Denim & Jeans ada apa?
- Mang Kabayan
  - Masjid Jami Bintaro
  - Tol JORR
  - Jalan ke Rempoa
5. Di mana letak Bank Mandiri?
- Di pojok kanan dekat pertigaan jalan.
  - Di sebelah kiri jalan ke arah Sektor 3.
  - Di sudut kanan perempatan jalan.
  - Di sebelah kiri Masjid Jami Bintaro.

6. Toko HERBAMART.NET terletak di mana?
- Di sebelah barat kantor pos
  - Di sebelah timur kantor pos
  - Di tenggara Pamela 4 Swalayan
  - Di barat daya Pamela 4 Swalayan



Teks berikut untuk soal nomor 7 dan 8

DAFTAR MENU		BANDARA SOEKARNO-HATTA	
<b>ANEKA NASI</b>		<b>ANEKA AYAM &amp; BEBEK</b>	
Nasi Putih.....	5.000	Ayam Goreng Kuning.....	13.000
Nasi Putih 1/2.....	3.500	Ayam Goreng Kremes.....	15.000
Nasi Timbel.....	6.000	Ayam Goreng Pedas.....	13.000
<b>ANEKA SAPI</b>		Bebek Goreng.....	18.000
Empal Goreng.....	13.000	Ati Goreng.....	6.000
Paru Goreng.....	10.000	Ampela Goreng.....	6.000
<b>ANEKA PEPES</b>		Usus Ayam.....	6.000
Pepes Ikan Mas.....	16.000	<b>ANEKA SUP</b>	
Pepes Jamur.....	6.000	Sup Iga.....	27.500
Pepes Oncom.....	5.000	Soto Ayam.....	20.000
Pepes Peda.....	10.000	Soto Betawi.....	20.000
Pepes Tahu.....	5.000	<b>ANEKA IKAN &amp; SEAFOOD</b>	
Pepes Teri.....	6.000	Cumi Goreng.....	12.000
<b>ANEKA LALAPAN &amp; SAYUR</b>		Udang Goreng.....	12.000
Lalapan 1 + Sambal.....	6.000	<b>ANEKA GORENGAN</b>	
Lalapan 1/2 + Sambal.....	4.000	Bakwan Jagung.....	4.000
Petai.....	5.500	Bakwan Udang.....	5.000
Sayur Asem.....	6.000	Jambal.....	5.000
<b>ANEKA KERUPUK</b>		Tahu Goreng.....	4.000
Emping.....	5.000	Tempe Goreng.....	4.000
Kerupuk Putih.....	5.000	Teri Kacang.....	6.000
Peyek.....	5.000		

7. Menu Aneka Pepes apa yang termurah?
- Pepes jamur dan pepes oncom
  - Pepes ikan mas dan pepes peda
  - Pepes jamur dan pepes teri
  - Pepes oncom dan pepes tahu
8. Pernyataan berikut yang **tidak sesuai** dengan teks adalah
- Harga ketiga makanan menu sup di atas Rp15.000,00.
  - Makanan menu gorengan hanya ada enam macam.
  - Menu makanan lalapan bisa dibeli setengah porsi juga.
  - Harga empal goreng lebih murah daripada paru goreng.

Teks berikut untuk soal nomor 9 dan 10.



9. Berapa lama dr. Ridha Nur Aina praktik?
- Kira-kira dua jam
  - Kurang dari tiga jam
  - Tidak lebih dari tiga jam
  - Lebih dari dua jam
10. Pernyataan berikut yang **sesuai** dengan teks adalah
- Dokter itu praktik tujuh hari dalam seminggu.
  - Dokter itu tidak hanya praktik pada hari kerja.
  - Dokter itu tidak praktik pada akhir pekan.
  - Dokter itu praktik dua hari dalam seminggu.

Teks berikut untuk soal nomor 11 dan 12.

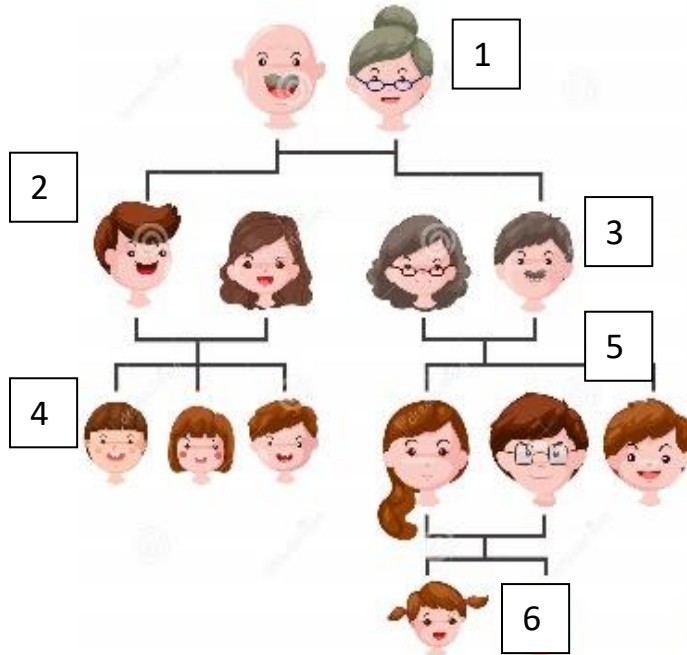

11. Siapakah orang nomor 1?
- Dia ibu ipar orang nomor 3.
  - Dia cucu orang nomor 4.
  - Dia kakek orang nomor 2.
  - Dia buyut orang nomor 6.

12. Siapakah saudara sepupu dari orang nomor 5?

- a. Orang nomor 2
- b. Orang nomor 3
- c. Orang nomor 4
- d. Orang nomor 6

Teks berikut untuk soal nomor 13 dan 14.



13. Bagaimana aturan minum obat ini?

- a. Sehari sekali ketika makan.
- b. Sekali sehari sebelum makan.
- c. Sehari sekali sesudah makan.
- d. Sekali-kali sehari saat makan.

14. Pernyataan yang benar sesuai teks adalah

- a. Tidak ada informasi tentang penyimpanan.
- b. Obat ini bisa dibeli langsung di apotek.
- c. Informasi tentang efek samping ada di brosur.
- d. Tidak ada informasi tentang bentuk obat.



15. Apa arti tanda di sebelah kiri?

- a. Jalan ini khusus untuk orang yang berjalan kaki dan bersepeda motor.
- b. Orang yang berjalan kaki dan bersepeda motor tidak boleh melalui jalan ini.
- c. Orang dan pengendara motor harus memakai helm untuk melewati jalan ini.
- d. Pengendara sepeda motor harus mengurangi kecepatan karena banyak orang.



16. Pernyataan yang **sesuai** dengan teks adalah
- Pedagang makanan saja yang tidak boleh menjual makanan di kereta.
  - Pedagang minuman saja yang tidak boleh menjual minuman di kereta.
  - Tidak boleh ada pedagang yang menjual apa pun di dalam kereta.
  - Tidak boleh ada restoran makanan dan minuman di dalam kereta.



Teks berikut untuk soal nomor 17 dan 18.

RIODI RESTO	
DAFTAR MENU	
PAKET NASI	DRINK MENU
PAKET NASI CHICKEN KATSU.....40	ICE / HOT CHOCOLATE.....25
PAKET NASI CHICKEN BLACK PEPPER.....40	ORANGE / LEMON GUMMY.....25
PAKET NASI RENDANG DAGING.....35	ORANGE / LEMON SQUASH .....18
PAKET NASI IGA SAPI BAKAR.....40	ICE / HOT LYCHEE TEA.....25
PAKET NASI JAMUR WIJEN.....35	ICE / HOT TEA.....7
PAKET NASI SAMCAM BAKAR.....40	ICE / HOT OCHA.....10
PAKET NASI AYAM WIJEN.....35	ICE / HOT LEMON TEA.....15

17. Kalau Anda seorang vegetarian, Anda dapat memesan paket Apa?
- Paket nasi rendang daging
  - Paket nasi jamur wijen
  - Paket nasi iga sapi bakar
  - Paket nasi ayam wijen
18. Pernyataan berikut yang **sesuai** dengan teks adalah
- Menu paket ayam di daftar menu terlalu banyak.
  - Informasi tentang harga tidak ada di daftar menu.
  - Kita bisa memesan minuman panas atau dingin.
  - Harga makanan dan minuman di daftar menu sama.



19. Pernyataan yang **tidak sesuai** dengan teks adalah

- Semua tim di Grup A akan bermain pada awal tahun.
- Setiap tim di Grup A akan bermain di tempat yang tidak berbeda.
- Semua tim akan bermain pada sore atau malam hari.
- Setiap tim dalam Grup A bermain pada tanggal yang berbeda.

Teks berikut untuk soal nomor 20 dan 21.



NO	WAKTU	KEGIATAN	FASILITATOR
<i>Hari Kesatu</i>			
1	14.00 - 14.30	Pembukaan: • Sambutan Direktur • Penjelasan Teknis	Dir. Ketenagaan Tim PPG
2	14.30 - 15.30	Penjelasan Konsep Program PPG	Tim PPG
3	15.30 - 16.00	Istirahat	Panitia
4	16.00 - 17.00	Penjelasan Penyusunan Kurikulum dan Sistem Pembelajaran	Tim PPG
5	17.00 - 19.30	Istirahat	Panitia
6	19.30 - 20.30	Penjelasan sistem rekrutmen dan matrikulasi	Tim PPG
7	20.30 - 21.30	Penjelasan sistem evaluasi dan uji kompetensi	Tim PPG

20. Kesimpulan yang **benar** adalah

- Kegiatan dilakukan lebih dari satu hari.
- Kegiatan akan dimulai pada sore hari.
- Ada waktu 2,5 jam untuk beristirahat.
- Acara pertama diisi oleh Tim PPG.

21. Ada berapa acara pada hari itu?

- a. Tujuh
- b. Lima
- c. Delapan
- d. Sembilan

22. Siapa target peserta seminar itu?

- a. Anak-anak
- b. Para remaja
- c. Anak dan remaja
- d. Orang tua

**BAGAIMANA MEMBENTUK ANAK DAN REMAJA BER KARAKTER POSITIF DENGAN POLA ASUH TEPAT**

**SEMINAR PENDIDIKAN BERSAMA KAK SETO**

**KEYNOTE SPEAKER**  
Ketua Yayasan al muslim Tambun  
**VIRANO GHAZI NASUTION, M.Sc.**

**SAMBUTAN**  
Kepala Dinas Pendidikan Kab. Bekasi  
**DR. RUSDI, Bio. Med**

**CONTACT PERSON**  
LITRANG ALMUSLIM : 021-8322 0336  
INDAH : 0815 1081 8032  
SUKARSH : 021-8983 0716  
EMAR SULASTRI : 0858 9709 4067

**FASILITAS :**  
SEMINAR KIT  
SERTIFIKAT  
SNACK  
DOOR PRIZE

**TEMPAT TERBATAS**

**BIAYA PARTISIPASI**  
Rp. 50.000,-  
**MINGGU, 13 FEBRUARI 2011**  
**WAKTU JAM. 08.00 s.d. 12.00 WIB.**

**TEMPAT : AULA KHALID BIN WALID**  
YAYASAN AL MUSLIM TAMBUN BEKASI  
Jl. Raya Setu Kp. Bahagia Tambun Bekasi

Didukung oleh : undangan.me

Metland tambun | PRIMAGAMA | Alfi a | GRAFINDO | Bank BTN

23. Apa isi pesan singkat berikut?

- a. Memberi kabar
- b. Berterima kasih
- c. Meminta maaf
- d. Membuat janji



Teks berikut untuk nomor 24 dan 25.

**Harga Sejumlah Kebutuhan Bahan Pokok**

(dalam Rp/Kg)

	4 Mei	5 Mei	6 Mei
Beras Medium	9.895	9.822	9.785
Daging Sapi	101.753	101.828	101.61
Daging Ayam Broiler	28.321	28.312	28.346
Telur Ayam Ras	20.84	20.872	20.765
Gula Pasir	12.474	12.447	12.425
Bawang Merah	29330	29.666	29.766
Cabe Merah Keriting	24.575	25.123	24.842

Sumber : Kementerian Perdagangan

24. Kesimpulan dari tabel di atas adalah
- Harga cabe merah keriting turun paling banyak.
  - Harga semua bahan pokok turun pada tanggal 6 Mei.
  - Harga semua bahan pokok naik pada tanggal 5 Mei.
  - Tidak ada harga yang terus turun dari tanggal 4—6 Mei.
25. Apakah informasi itu bisa kita percaya?
- Tidak, karena tidak ada sumber.
  - Tidak, karena tidak ada tahun.
  - Ya, karena itu info dari kementerian.
  - Ya, karena ada harga dan tanggal.